

การนำข้อมูลจากรายงานของ kkufmis ที่มีรูปแบบ ไฟล์ Text มาแปลงเป็นรูปแบบ ไฟล์ Excel

ในรายงาน บางรายงานจะมีปุ่ม **ส่งเป็นทกไฟล์ delimited by |** เพื่อให้รายงานนั้น แสดงผลออกเป็นไฟล์ในรูปแบบ Text เพื่อสามารถนำไปใช้งานในรูปแบบอื่นๆได้ เช่น การวิเคราะห์ข้อมูล หรือ ทำรายงานทางสถิติ ใช้ในรูปแบบExcel ต่อ เป็นต้น

วิธีการนำข้อมูลจากรายงานของ kkufmis ที่มีรูปแบบ ไฟล์ Text มาแปลงเป็นรูปแบบ ไฟล์ Excel ดังนี้

1. ป้อนข้อมูลที่ต้องการให้ออกรายงานก่อน แล้วกดปุ่ม **ส่งเป็นทกไฟล์ delimited by |** โดยรายงานนั้นๆจะบอกว่าไฟล์ชื่ออะไร บันทึกเก็บไว้ที่ไหน (ขึ้นอยู่กับรายงาน)

2. ระบบจะมีการสร้างไฟล์รูปแบบ Text (ตัวอย่างชื่อ av.txt ใน C:\FMISDATA)

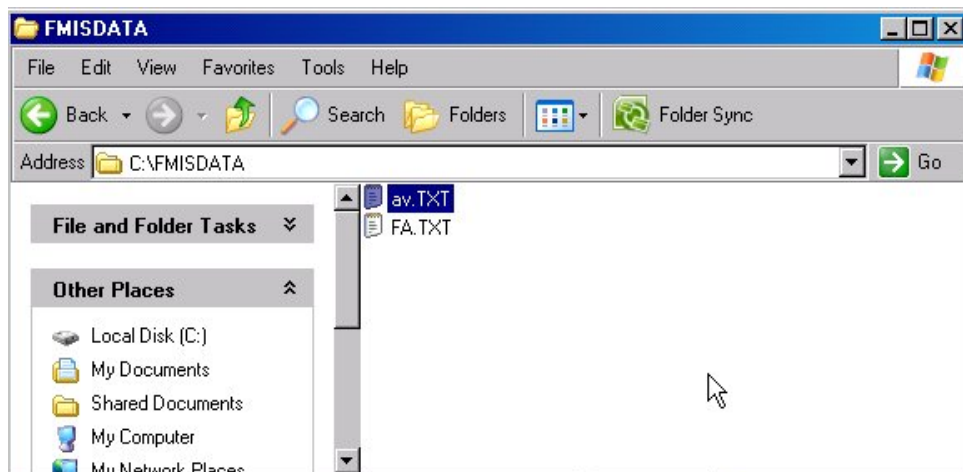

3. เปิดโปรแกรม Microsoft Excel เลือกเมนู open เลือก File of type เป็น All files เพื่อเปิดไฟล์ av.txt

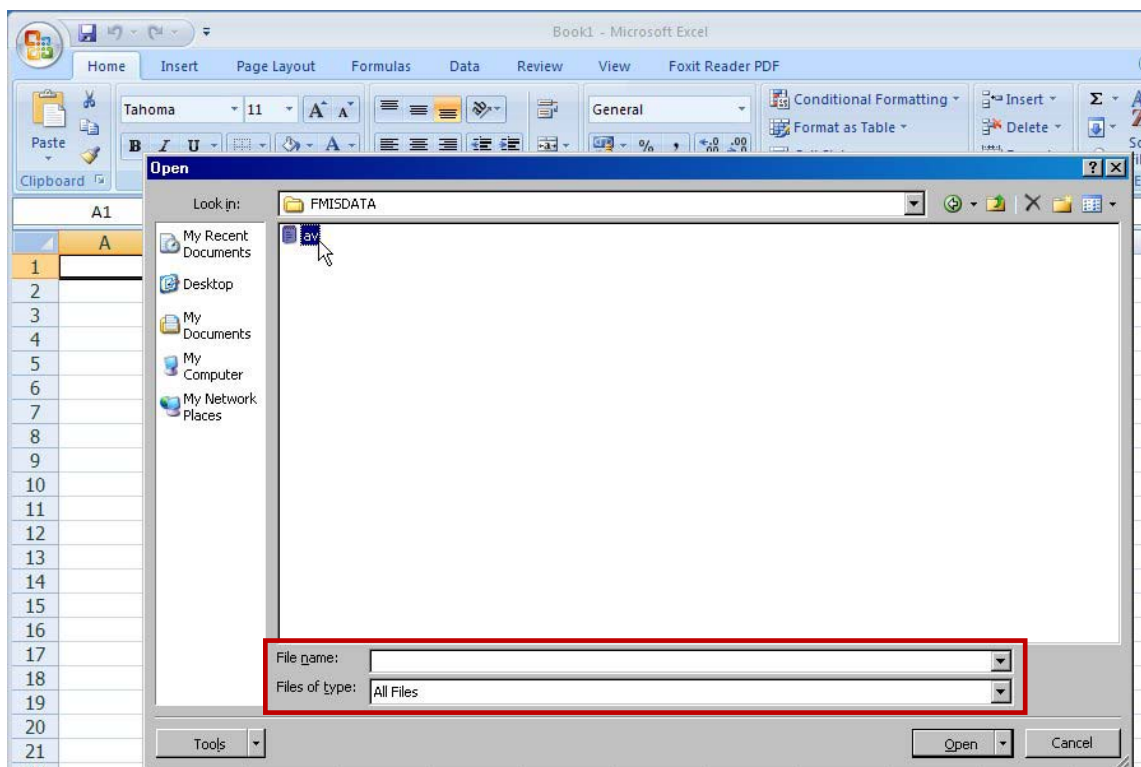

4. จะเป็นการ Import ไฟล์ Text ให้เป็นไฟล์ Excel โดยขั้นตอน Text Import Wizard – Step 1 of 3

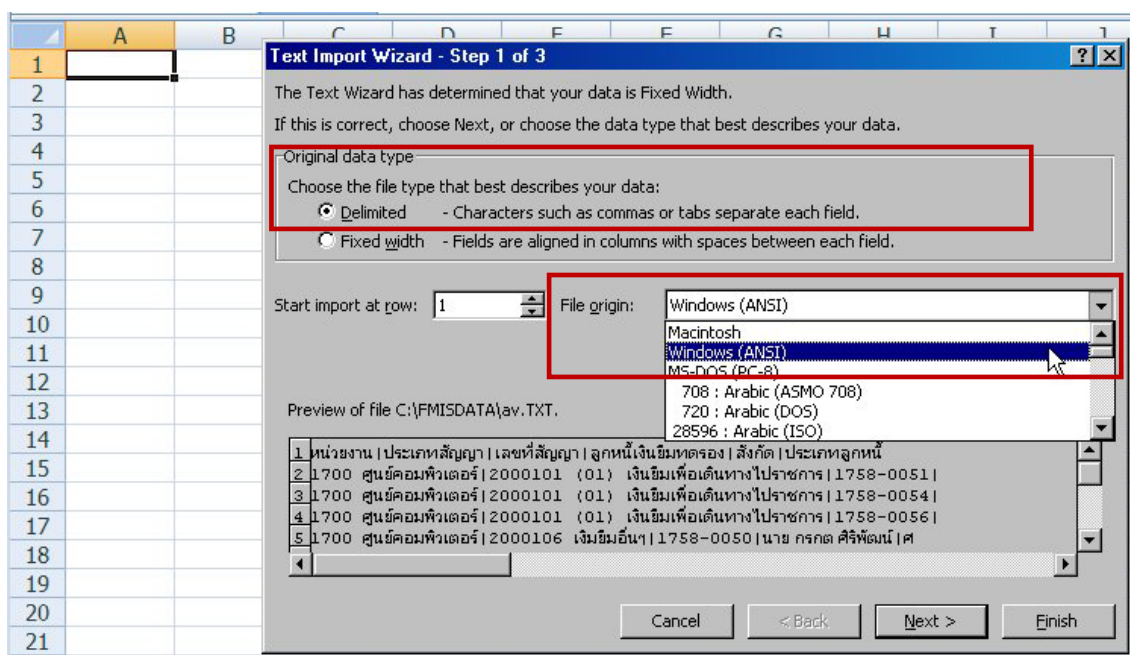

ให้เลือก Original data type เป็น Delimited และ File origin : Windows(ANSI)

5. ในขั้นตอน Text Import Wizard – Step 2 of 3

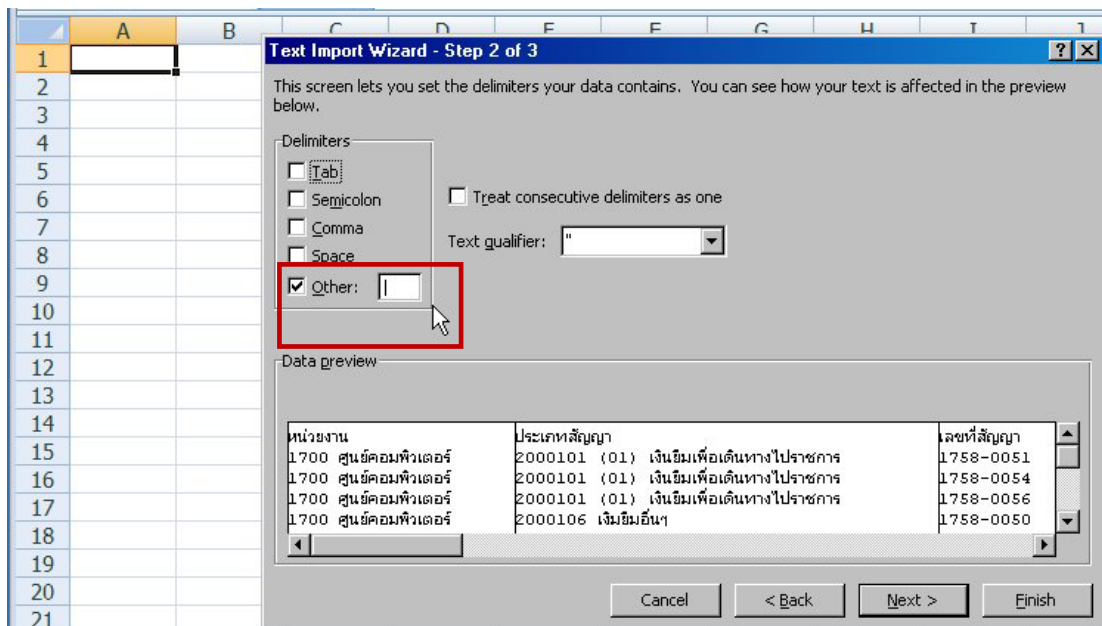

ให้เลือก Delimiters เป็น Other : เป็นใส่ตัวอักขระ | (pipe character)

6. ในขั้นตอน Text Import Wizard – Step 3 of 3

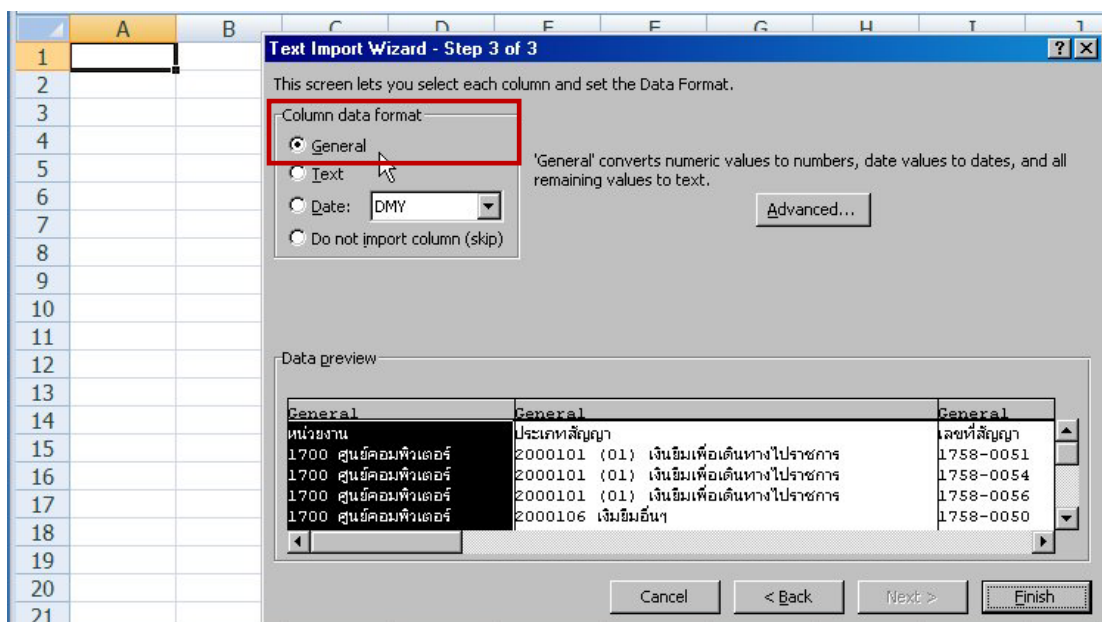

ให้เลือก Column data format เป็น General แล้วกดปุ่ม Finish

7. Microsoft Excel จะแปลงเป็นรูปแบบText ไฟล์ ให้เป็น แบบ Excel

	A	B	C	D	E	F	G	H	I	J	K	L	M
1	หน่วยงาน	ประเภทสัญญา	เลขที่สัญญา	ลูกหนี้เงินยืม:สังกัด	ประเภทลูกหนี้	วันที่ตั้งหนี้	วันที่ครบกำหนด	เงินต้น	ดอกเบี้ย	ค่าปรับ ณ	รายการปรับ	ใบสำคัญ	
2	1700	ศูนย์	2000101 (1538-0051	นางสาว สุร ฝ่ายปฏิบัติพนักงานม		4-ธ.ค.-57	#####	8500	0	0	0	0	
3	1700	ศูนย์	2000101 (1758-0054	นาง สราภัส สำนักงานผู้ข้าราชการ		8-ธ.ค.-57	#####	14000	0	0	0	0	
4	1700	ศูนย์	2000101 (1758-0056	นางสาว พัทธ ศูนย์คอมพิวเตอร์พนักงานม		8-ธ.ค.-57	#####	4000	0	0	0	0	
5	1700	ศูนย์	2000106 (1758-0050	นาย กรกต ศูนย์คอมพิวเตอร์พนักงานร		3-ธ.ค.-57	#####	1200	0	0	0	0	-11
6	1700	ศูนย์	2000106 (1758-0052	นาง อรอุมา ศูนย์คอมพิวเตอร์พนักงานม		8-ธ.ค.-57	6-ม.ค.-58	19500	0	0	0	0	
7	1700	ศูนย์	2000106 (1758-0053	นาง อำไพ สำนักงานผู้ข้าราชการ		8-ธ.ค.-57	6-ม.ค.-58	17000	0	0	0	0	
8	1700	ศูนย์	2000106 (1758-0055	นาย คมสัน ฝ่ายปฏิบัติข้าราชการ		8-ธ.ค.-57	#####	6600	0	0	0	0	

8. จากนั้นบันทึกเป็นไฟล์ในรูปแบบของ Excel